

Techninių duomenų lapas

Kryžminė jungtis, skirta juostai ir vielai sujungti

Art. Nr. 5312925

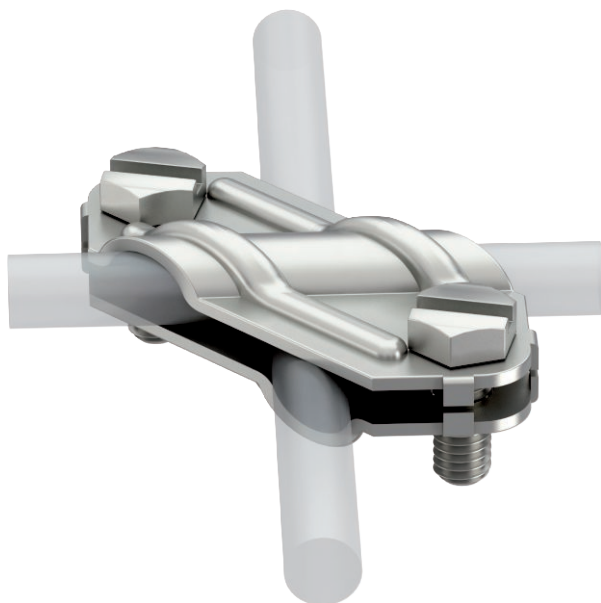

- atitinka reikalavimus pagal VDE 0185-305-3 (IEC/ EN 62305-3)
- pritaikymas: Rd 8-10 x Rd 8-10
- pritaikymas: Rd 8-10 x FL 30
- pritaikymas: FL 30 x FL 30
- montuojama su 2 šešiakampiais varžtais M8 x 20 (F)



VA Plienas, nerūdijantis, 1.4571

Gaminio aprašymas

Pagrindiniai duomenys

Art.-Nr.	5312925
Modelis	250 V4A
1 pavadinimas	Kryžminio sujungimo gnybtas
Dydis	8-10mm
Medžiaga	Taurasis plienas, nerūdijantis, medžiaga 1.4571
Medžiagos santrumpa	A4
Kokybė	1,457
Svoris	10,26 kg/100 vnt.

Techniniai duomenys

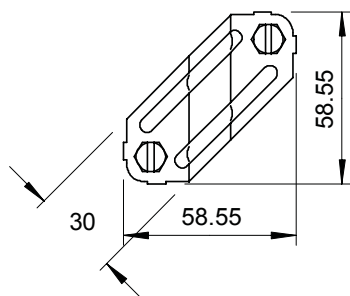
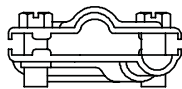

Tvirtinimo varžto tipas	Varžtas šešiakampe galvute
Sujungiklio tipas	Kryžminės jungtys
Žaibo srovės laidumas	H/100 kA
Tinkamas sujungimui	Apvalusis laidininkas Rd 8-10 / plokščiasis laidininkas FI 30
Trumpojo jungimo srovė (50 Hz) (1s; ≤300 °C)	1,40 kA
Pritaikymas	Rd 8-10/FL30 mm
Tarpinė plokštė	<input type="checkbox"/>