

Techninių duomenų lapas

DIN kryžminė jungtis, skirta juostai, su tarpine plokšte

Art. Nr. 5314616

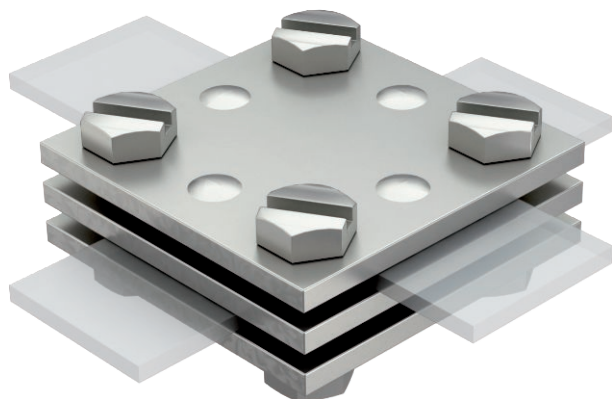

- atitinka reikalavimus pagal VDE 0185-305-3 (IEC/ EN 62305-3)
- pritaikymas: maks. FL 30 x FL 30
- be tarpinės plokštės
- montuojama su 4 šešiakampiais varžtais M8 x 25 ir 4 šešiakampėmis veržlėmis M8 (F)



VA Plienas, nerūdijantis, 1.4571

Gaminio aprašymas

Pagrindiniai duomenys

Art.-Nr.	5314616
Modelis	256 DIN 30 V4A
1 pavadinimas	Kryžminio sujungimo gnybtas
Dydis	30mm
Medžiaga	Taurusis plienas, nerūdijantis, medžiaga 1.4571
Medžiagos santrumpa	A4
Kokybė	1,457
Svoris	29,10 kg/100 vnt.

Techniniai duomenys

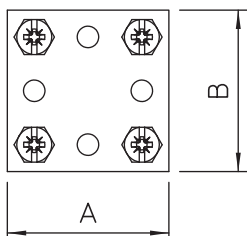
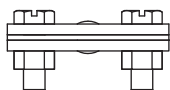

Matmuo A	60,00 mm
Matmuo B	60,00 mm
Tvirtinimo varžto tipas	Varžtas šešiakampe galvute
Sujungiklio tipas	Kryžminės jungtys
Žaibo srovės laidumas	H/100 kA
Tinkamas sujungimui	Juostinis laidininkas FI 30 / FI 30
Pritaikymas	max. FL30 mm